

EMBALLAGERETUR

HVAD BETYDER PRODUCENTANSVARET PÅ EMBALLAGE FOR DIN VIRKSOMHED?

Den 22. juni 2023

www.emballageretur.dk

VELKOMMEN!

AGENDA

- Introduktion til Emballageretur
- Producentansvar på emballage
- Hvad betyder det for den enkelte virksomhed?
- Sådan kan vi hjælpe dig videre

INTRODUKTION TIL EMBALLAGERETUR

ELRETUR OG EMBALLAGERETUR

ONE-STOP SHOP

- Danmarks største og mest omkostningseffektive (non-profit) kollektive ordning.
- Over 18 års erfaring, viden og knowhow i at håndtere virksomheders producentansvar (Elretur siden 2005).
- Gennemtestede og driftssikre forretningssystemer (ERP- og IT-plattform) udviklet til håndtering af producentansvar, data og rapportering.
- Kompetencerne til at hjælpe din virksomhed med at løfte sit producentansvar i andre EU-lande gennem vores europæiske netværk/platform (WEEE-Europe).
- Integreret medlemsdemokrati og -indflydelse i vores beslutningsprocesser.
- Bæredygtighed og ansvarlighed er et kerneelement i vores arbejde.

EMBALLAGERETUR

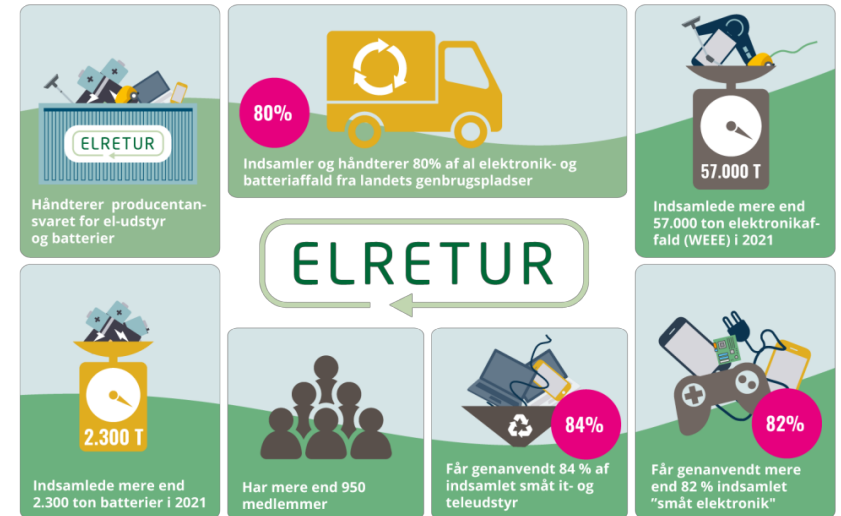

KERNEYDELSE

"Løfter produktproducenternes og importørernes producentansvar, som en naturlig forlængelse af virksomhedens produkt livscyklus."

"... garant for legitime affaldsstrømme og kvalitet i data og registreringer til myndighederne. Sikrer affald et nyt liv gennem genbrug og/eller materialegenanvendelse."

EMBALLAGERETUR

SPØRGSMÅL ER MEGET VELKOMNE

EMBALLAGERETUR

- Stil dit spørgsmål i chatten eller ræk hånden op. Vi samler spørgsmålene op undervejs og til sidst.
- Der er mange tilmeldte virksomheder – vi besvarer så mange spørgsmål som muligt.

NB!

Du får tilsendt præsentationen efterfølgende med ekstra slides og informationer om producentansvaret.

PRODUCENTANSVAR PÅ EMBALLAGE

VI VED KUN NÆSTEN ALT...

- Der mangler regulering både i EU og i Danmark
- Derfor ved ingen alt endnu – men Emballageretur har mange erfaringer at dele ud af

MÅLGRUPPEN

- Virksomheder, der:
 - Emballagepåfylder
 - Importerer emballerede varer eller
 - Ompakker

Dansk erhvervsliv

Producentansvaret for emballage vil omfatte 41.000 danske virksomheder

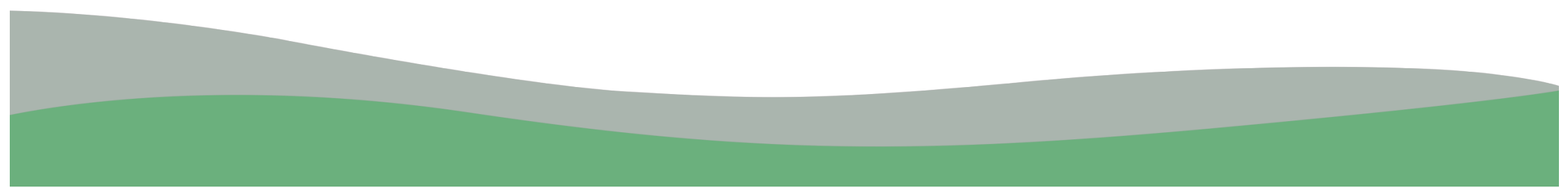

FORMÅLET MED PRODUCENTANSVARET

EMBALLAGERETUR

- Sikre en effektiv affaldsinfrastruktur
- Fremme genanvendelse og genbrug
- Fremme miljøvenligt emballagedesign

HVAD BETYDER DET FOR DIN VIRKSOMHED?

EMBALLAGERETUR

Producentansvaret for emballage træder i kraft den 1. januar 2025 i Danmark

Det betyder, at virksomheder fra 2025 skal sikre:

- Indsamling og miljøopbejdning af emballageaffald
- Finansiering af producentansvaret
- Dokumentation af faktisk genbrug eller genanvendelse

Den 1. januar 2025 træder det lovpligtige producentansvar for emballage i kraft, men allerede fra start 2024 starter indberetningspligten.

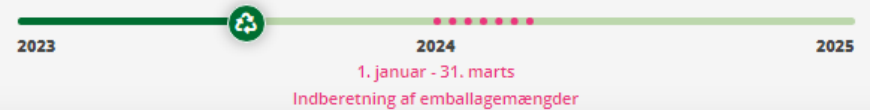

NB!

Allerede fra januar 2024 skal din virksomhed registreres og dens budgetterede emballagemængder indberettes.

PRODUCENTANSVARETS KRAV

EMBALLAGERETUR

Registreringspligt

Din virksomhed skal registreres som producent i Miljøstyrelsens producentregister (Dansk Producentansvar – DPA).

Indberetningspligt

Din virksomhed skal foretage indberetninger af solgte, indsamlede og behandlede produkter.

Oplysningspligt

Din virksomhed skal oplyse jeres kunder om, hvordan de bortskaffer produkterne af de omfattede produkter.

Emballageretur kan hjælpe dig med at opfylde producentansvarets krav

PRAKSIS

EMBALLAGETYPEN

EMBALLAGERETUR

1. Salgsemballage (primær emballage)
2. Multipak (sekundær emballage)
3. Transportemballage (tertiær emballage)

EMBALLAGETYPEN - EKSEMPEL

EMBALLAGERETUR

Cornflakes

EMBALLAGETYPEN - EKSEMPEL

EMBALLAGERETUR

EMBALLAGETYPEN - EKSEMPEL

Produkt

Primær emballage

Sekundær emballage

EMBALLAGETYPEN - EKSEMPEL

Produkt

Primær emballage

Sekundær emballage

Tertiær emballage

EKSEMPLER PÅ PRODUKTER OMFATTET AF PRODUCENTANSVARET

PALLELÅG

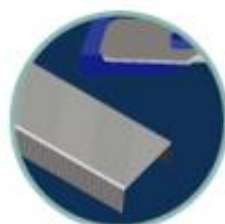

HÆFTEKLAMMER

ETIKETTER

TAPE

STRIPS

STRÆKFILM

ENGANGSPALLE

RFID
(AUTOMATISK
IDENTIFICERINGSMETODE
- OMFATTET AF
PRODUCENTANSVAR FOR
ELEKTRONIK)

**MELLEMLÆGS-
PLADE**

**PLASTLomme
TIL PALLERAMME**

**BOKSE/
KASSER**

**TRANSPORT-
STROP**

**INDER-
EMBALLAGE**

**HJØRNEFOR-
STÆRKERE**

PRODUCENTBEGREBET – HVEM ER OMFATTET?

EMBALLAGERETUR

Hvem er producenten?

PRODUCENTBEGREBET – HVEM ER OMFATTET?

Hvem er producenten?

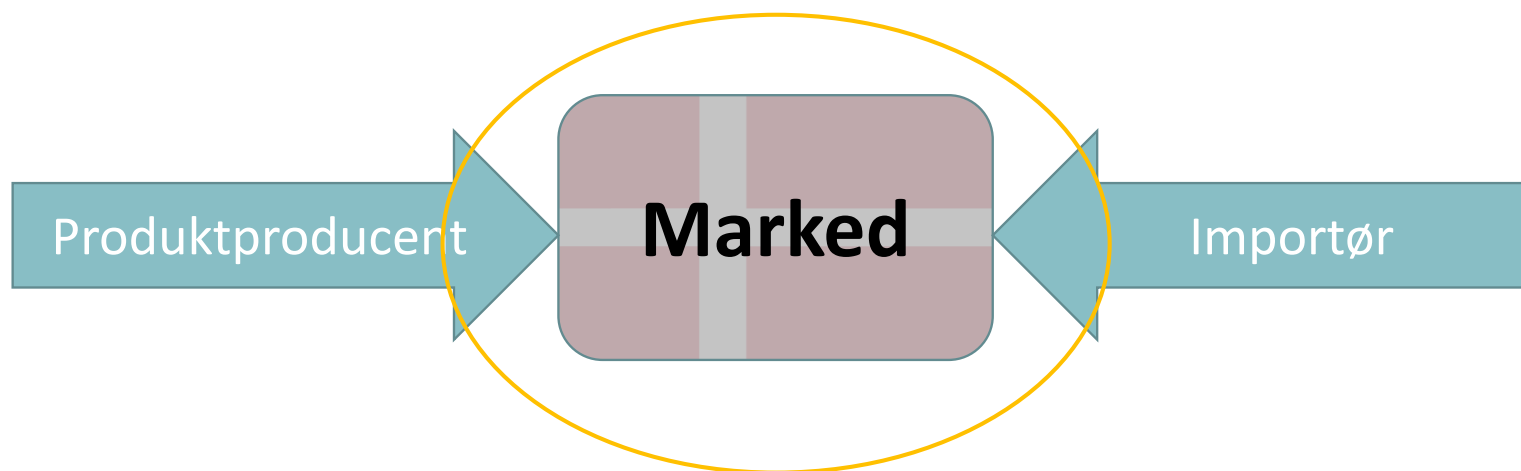

PRODUCENTBEGREBET – HVEM ER OMFATTET?

Hvem er producenten?

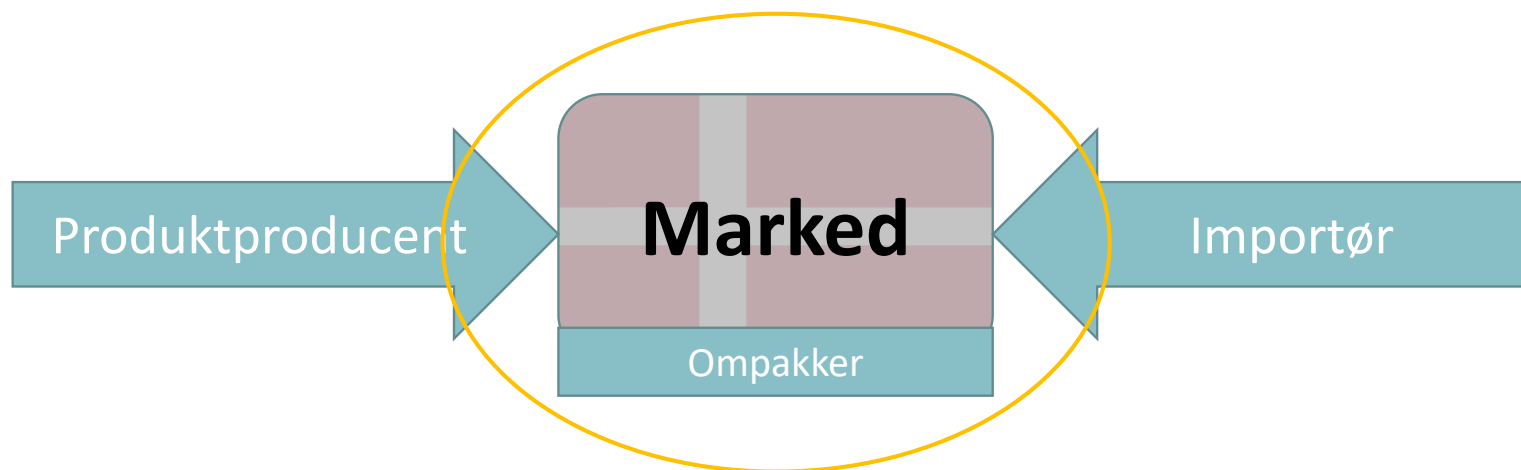

EKSEMPLER – EMBALLAGEPÅFYLDER

EMBALLAGERETUR

EKSEMPLER – EMBALLAGEPÅFYLDER

Emballagepåfylder

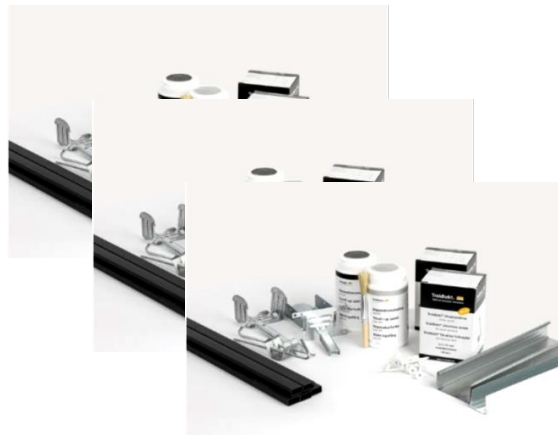

Producentansvar

EKSEMPLER – EMBALLAGEPÅFYLDER

EMBALLAGERETUR

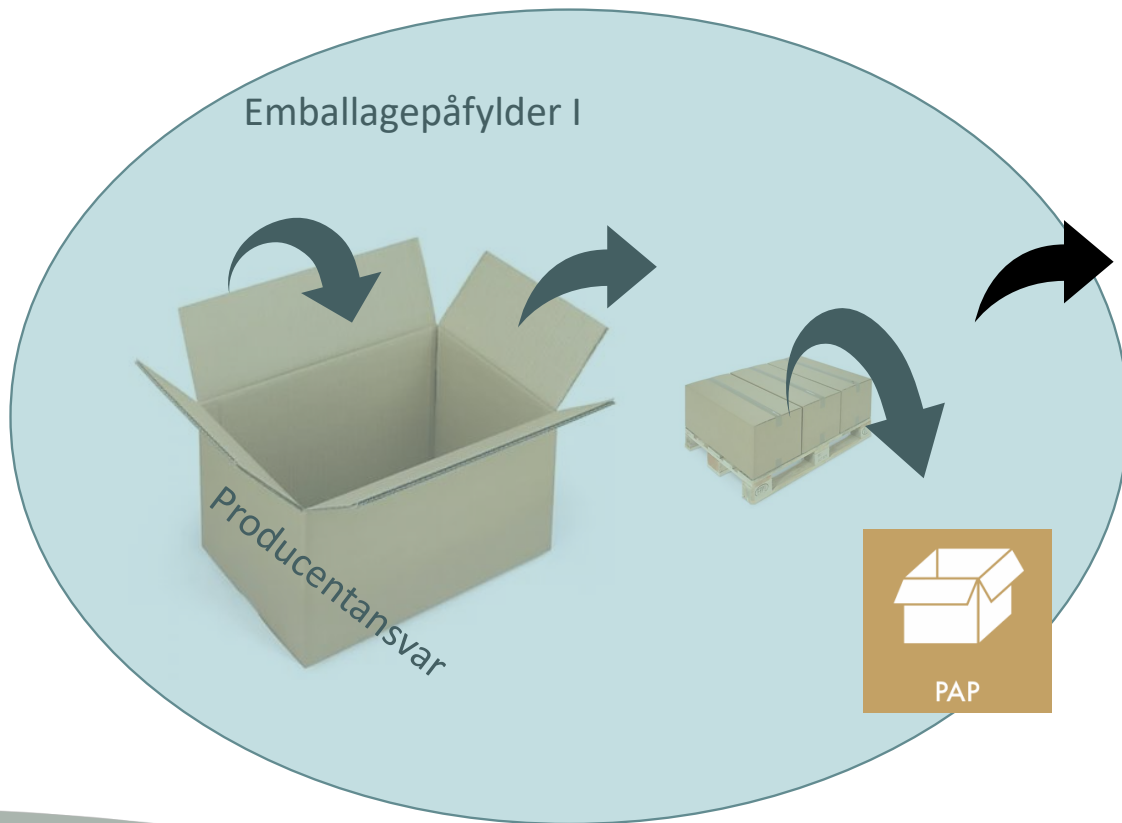

Kunde og Emballagepåfylder II (ompakker)

OPGAVENS BETYDNING I TAL

COWI har for Miljøstyrelsen vurderet mængder og økonomi på emballageområdet

Emballage-fraktioner	Nettohåndteringsomkostning (mio.kr.)	Estimeret emballagefor-syning (ton)	Nettohåndteringsomkostning (kr./ton)
Papir	6	15.885	357
Pap	629	477.348	1.317
Glas	254	145.158	1.748
Metal	87	38.318	2.259
Træ	110	180.742	610
Plast	1.118	256.295	4.364
Mad- og drikkekartoner	144	46.508	3.104
I alt	2.348	1.160.254	2.023

OPGAVENS BETYDNING I TAL

EMBALLAGERETUR

COWI har for Miljøstyrelsen vurderet mængder og økonomi på emballageområdet

Emballage-fraktioner	Nettohåndteringsomkostning (mio.kr.)	Estimeret emballageforsyning (ton)	Nettohåndteringsomkostning (kr./ton)
Papir	6	15.885	357
Pap	629	477.348	1.317
Glas	254	145.158	1.748
Metal	87	38.318	2.259
Træ	110	180.742	610
Plast	1.118	256.295	4.364
Mad- og drikkekartoner	144	46.598	3.104
I alt	2.348	1.160.254	2.023

Kilde: COWI for Miljøstyrelsen

OPGAVENS BETYDNING I TAL

EMBALLAGERETUR

COWI har for Miljøstyrelsen vurderet mængder og økonomi på emballageområdet

Emballage-fraktioner	Nettohåndteringsomkostning (mio.kr.)	Estimeret emballagefor-syning (ton)	Nettohåndteringsomkostning (kr./ton)
Papir	6	15.885	357
Pap	629	477.348	1.317
Glas	254	145.158	1.748
Metal	87	38.318	2.259
Træ	110	180.742	610
Plast	1.118	256.295	4.364
Mad- og drikkekartoner	144	46.508	3.104
I alt	2.348	1.160.254	2.023

Kilde: COWI for Miljøstyrelsen

MILJØGRADUEREREDE BIDRAG

EMBALLAGERETUR

Der indføres miljøgraderede bidrag, som harmoniseres inden for EU.

- Betaling til producentansvaret baseres på producentens emballageforbrug. Dette skal give et stærkt incitament til **reduktion af emballagemængderne**.
- For at sikre, at flere emballager **designes til genbrug eller genanvendelse**, skal producenteres betaling til kollektive ordninger miljøgraderes efter de forskellige emballagematerialers miljøpåvirkning.
- Derved får producenterne et reelt og markant økonomisk incitament til at designe **miljørigtige emballager** med henblik på genbrug og effektiv genanvendelse.

REGULERING AF MILJØGRADUEREREDE BIDRAG I KOLLEKTIVE ORDNINGER

EMBALLAGERETUR

Genbrugsemballage
betaler kun én gang

Understøtte design til
høj kvalitets genanvendelse og
genbrug

Skal fremme indholdet af
genanvendt og
genanvendelige materialer

Genbrug & genanvendelse

PRAKTIK

EMBALLAGENS REJSE (SET MED EMBALLAGERETURS ØJNE)

EMBALLAGERETUR

Fremtid

- Øget genanvendelse
- Fokus på bæredygtig end-of-life cyklus
- Mindre brug af problematiske materialer og kompositter
- Fokus på emballagedesign og -brug
- Data og digitale løsninger
- Effektive processer og minimering af den administrative byrde
- Investeringer i teknologi og innovationsevne

BAGATELGRÆNSE OG PLIGTER

Virksomheder er i større eller mindre grad omfattet af producentansvaret

Bagatelgrænse - administrativ bagatelgrænse på 8 tons markedsført emballage svarende til 92% af emballageaffaldet er fuldt omfattet.

Under bagatelgrænsen 32.900 virksomheder	Over bagatelgrænsen 8.000 virksomheder
Indberetning af: - Samlede markedsførte mængder	Indberetning af: - Samlede markedsførte mængder - Emballagemængder fordelt på fraktioner/emballagetyper - Oplysning om opfyldelse af kriterier for miljøgraderede bidrag

HVAD SKAL DER REGISTRERES OG HVORNÅR?

EMBALLAGERETUR

Eksisterende produktproducenter og importører af emballerede produkter samt ompakker af produkter skal registrere sig via fx en kollektiv ordning (Emballageretur) hos Dansk Producentansvar (DPA) **senest 31. marts 2024.**

Registrerede produktproducenter og importører af emballerede produkter samt ompakker af produkter skal registrere deres 2024-budgetterede forbrug af emballager (første omsætningsled) for kalender året 2024 **senest den 31. marts 2024.** Denne registrering kan ske via Emballagereturs medlemssystem.

Mængder af genbrugsemballage skal registreres fra og med **1. januar 2025.**

Indberetningsenheden er kilogram.

- Elektronik**: Er I producenter eller importører af produkter eller udstyr, der virker ved strøm. Se, hvilke regler, der specielt gælder for elektronik og hvad i som virksomhed skal gøre. > Forstå reglerne om elektronik
- Batterier**: Er I importører af enten bilbatterier, Industriebatterier eller bærbare batterier. Se, hvad der specielt gælder for hver af de 3 batterityper. > Forstå reglerne om batterier
- Biler**: Er I importører af nye eller brugte personbiler eller varebiler. Eller ønsker du at skrotte din gamle bil? Se, hvordan producentansvaret for biler er organiseret i Danmark. > Forstå reglerne om biler
- Engangsplast**: Producenter og importører af engangsplastprodukter får også producentansvar. I Danmark er filtre til tobaksprodukter den første produktgruppe, som er omfattet. > Forstå reglerne om engangsplast
- Emballage**: Det kommende producentansvar for emballage, som træder i kraft januar 2025. Se status og få ledebånd opdateringer > Forstå reglerne om emballage

HVAD SKAL DER REGISTRERES OG HVORNÅR?

EMBALLAGERETUR

Eksisterende produktproducenter og importører af emballerede produkter samt ompakker af produkter skal registrere sig via fx en kollektiv ordning (Emballageretur) hos Dansk Producentansvar (DPA) **senest 31. marts 2024.**

Registrerede produktproducenter og importører af emballerede produkter samt ompakker af produkter skal registrere deres 2024-budgetterede forbrug af emballager (første omsætningsled) for kalender året 2024 **senest den 31. marts 2024.** Denne registrering kan ske via Emballagereturs medlemssystem.

Mængder af genbrugsemballage skal registreres fra og med **1. januar 2025.**

Indberetningsenheden er kilogram.

Elektronik	Batterier	Biler	Engangsplast	Emballage
Er I producenter eller importører af produkter eller udstyr, der virker ved strøm. Se, hvilke regler, der specielt gælder for elektronik og hvad i som virksomhed skal gøre.	Er I importører af enten bilbatterier, Industriebatterier eller bærbar batterier. Se, hvad der specielt gælder for hver af de 3 batterityper.	Er I importører af nye eller brugte personbiler eller varebiler. Eller ønsker du at skrotte din gamle bil? Se, hvordan producentansvaret for biler er organiseret i Danmark.	Producenter og importører af engangsplastprodukter får også producentansvar. I Danmark er filtre til tobakprodukter den første produktgruppe, som er omfattet.	Det kommende producentansvar for emballage, som træder i kraft januar 2025. Se status og få løbende opdateringer
> Forstå reglerne om elektronik	> Forstå reglerne om batterier	> Forstå reglerne om biler	> Forstå reglerne om engangsplast	> Forstå reglerne om emballage

Below the categories are logos for "MEMBER AF ELRETUR 2023" and "MEMBER AF EMBALLAGERETUR 2023".

One-stop shop

HVAD SKAL REGISTRERES ?

Materialer:

- Pap
- Papir
- Metalholdigt
- Glas
- Plast
- Mad- og drikkekartoner
- Træ
- Aluminium
- *Blandet emballage*
 - *Kun for producenter, der registrerer sig under bagatelgrænsen og vælger samlet registrering af markedsførte mængder.*

For hver enkelt materialetype skal angives:

- Hvor stor en andel, der genbruges.
- Hvor stor en andel, der forventes at ende hos henholdsvis husholdninger og erhverv.

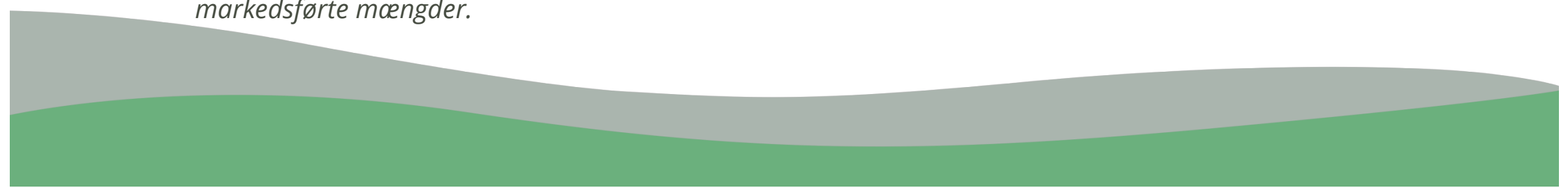

NYE MÅL FOR GENANVENDELSE OG OPGØRELSESMETODE

EMBALLAGERETUR

MÅL FOR EMBALLAGE OG MATERIALESPECIFIKKE MÅL

	DK Pct. genanvendelse	EU mål genanvendelse 2025	EU mål genanvendelse 2030
Papir og pap	69,3	75	85
Glas	84,3 ✓	70	75
Metal / Aluminium	70,0 (✓) / 70,0 ✓	70 / 50	80 / 60
Plast	22,9	50	55
Træ	90,7 ✓	25	30

NYE MÅL FOR GENANVENDELSE OG OPGØRELSESMETODE

EMBALLAGERETUR

MÅL FOR EMBALLAGE OG MATERIALESPECIFIKKE MÅL

	DK Pct. genanvendelse	EU mål genanvendelse 2025	EU mål genanvendelse 2030
Papir og pap	69,3	75	85
Glas	84,3 ✓	70	75
Metal / Aluminium	70,0 (✓) / 70,0 ✓	70 / 50	80 / 60
Plast	22,9	50	55
Træ	90,7 ✓	25	30

NYE MÅL FOR GENANVENDELSE OG OPGØRELSESMETODE

EMBALLAGERETUR

MÅL FOR EMBALLAGE OG MATERIALESPECIFIKKE MÅL

	DK Pct. genanvendelse	EU mål genanvendelse 2025	EU mål genanvendelse 2030
Papir og pap	69,3	75	85
Glas	84,3 ✓	70	75
Metal / Aluminium	70,0 (✓) / 70,0 ✓	70 / 50	80 / 60
Plast	22,9	50	55
Træ	90,7 ✓	25	30

EMBALLAGERETUR

SÅDAN KAN VI HJÆLPE DIG VIDERE

ERFARINGER FRA PRODUCENTANSVARET

EMBALLAGERETUR

- Danmarks største og mest omkostningseffektive (non-profit) kollektive ordning.
- Over 18 års erfaring, viden og knowhow i at håndtere virksomheders producentansvar (Elretur siden 2005).
- Gennemtestede og driftssikre forretningssystemer (ERP- og IT-plattform) udviklet til håndtering af "producentansvar", data og rapportering.
- Kompetencerne til at hjælpe din virksomhed med at løfte sit producentansvar i andre EU-lande gennem vores europæiske netværk/platform (WEEE-Europe).
- Integreret medlemsdemokrati og -indflydelse i vores beslutningsprocesser.
- Bæredygtighed og ansvarlighed er et kerneelement i vores arbejde.

SOM MEDLEM AF EMBALLAGERETUR FÅR DU

EMBALLAGERETUR

Som medlem af Emballageretur bliver håndteringen af dit producentansvar meget nemmere:

- Vi løser dit producentansvar for emballage som et kollektiv og opnår derved stordriftsfordele for dig og vores andre medlemmer.
- Som medlem i vores non-profit kollektiv forening får du indflydelse og medbestemmelse.
- Du får adgang til Emballagereturs internationale platform.
- Du drager nytte af vores mere end 18 års erfaring og kompetencer fra drift af producentansvar.
- Du modtager løbende opdateringer om lovgivning, praktik, IT-løsninger, vigtige datoer og hændelser.
- Du får adgang til viden om bæredygtigt emballagedesign og best-practice genbrugsstrategier.
- Du får adgang til vores miljøemblem, der styrker din virksomheds profil indenfor bæredygtighed, genbrug, genanvendelse og cirkulær økonomi og kan bruges i kommunikation med kunder og samarbejdspartnere.

www.emballageretur.dk

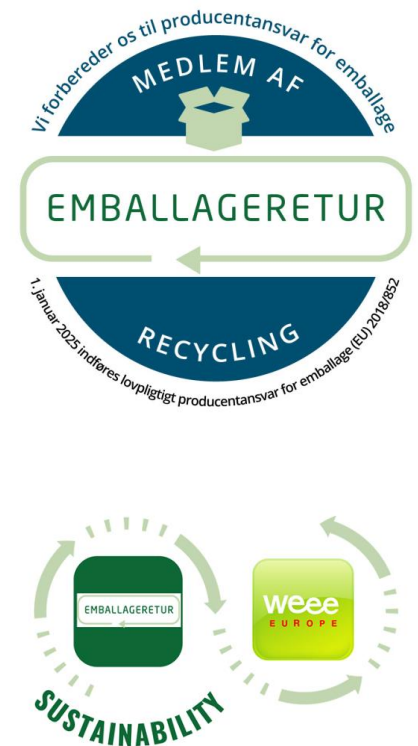

MELD DIG IND I EMBALLAGERETUR I DAG

EMBALLAGERETUR

- Vi hjælper dig og din virksomhed med at få overblik over jeres budgetterede forbrug af emballager, som I skal registrere senest den 31. marts 2024.
- Hvis du melder du dig ind i Emballageretur inden 1. juli 2023 modtager du efter sommerferien den første af flere guides med gode råd til at komme i mål med dit producentansvar for emballage.
- Som medlem af Emballageretur får du efter sommerferien adgang til vores nye seminarrække kun henvendt til medlemmer, hvor vi dykker dybere ned i producentansvaret for emballage og klæder dig bedre på til at kunne håndhæve din virksomheds producentansvar.

www.emballageretur.dk/tilmeld

VIL DU VIDE MERE?

EMBALLAGERETUR

- Læs mere om Emballageretur: www.emballageretur.dk
- Bliv medlem af Emballageretur: www.emballageretur.dk/tilmeld
- Følg Emballageretur: [LinkedIn](#)
- Har du spørgsmål? Kontakt Emballageretur:
 - Bodil Anette Stenholt, bas@emballageretur.dk, tlf. 4314 0544
 - Morten Harboe-Jepsen, mhj@emballageretur.dk, tlf. 4031 8187

